



9° Settore Cultura – Sport – Turismo - Politiche Sociali

SEDE UFFICI: Via De Gemmis, 42-44 Trani 76125

Orari di apertura al pubblico:

dal lunedì al venerdì dalle ore 09.00 alle ore 13.00 / martedì pomeriggio dalle ore 15.30 alle ore 18.30

Dirigente: Dott.ssa Caterina Navach - [c.navach@provincia.bt.it](mailto:c.navach@provincia.bt.it)

**RIFERIMENTI PER I PROCEDIMENTI INERENTI L'AREA CULTURA, SPORT E TURISMO:**

Tel. 0883/1978511 (tasto 1) / Fax 0883/1978011-e-mail di settore: [cultura.turismo.sport@provincia.bt.it](mailto:cultura.turismo.sport@provincia.bt.it)

Sig. Cosimo Corriere - [c.corriere@provincia.bt.it](mailto:c.corriere@provincia.bt.it);  
Rag. Michele Guastamacchia - [m.guastamacchia@provincia.bt.it](mailto:m.guastamacchia@provincia.bt.it);  
Sig.ra Antonella Rosini - [a.rosini@provincia.bt.it](mailto:a.rosini@provincia.bt.it)

**RIFERIMENTI PER I PROCEDIMENTI INERENTI L'AREA POLITICHE SOCIALI:**

Tel. 0883/1978511 (tasto 2) / Fax 0883/1978011-e-mail di settore: [politiche.sociali@provincia.bt.it](mailto:politiche.sociali@provincia.bt.it)

Assistente Sociale dr.ssa Pamela Giotta / [p.giotta@provincia.bt.it](mailto:p.giotta@provincia.bt.it)  
Assistente Sociale dr.ssa Domenica Montaruli / [d.montaruli@provincia.bt.it](mailto:d.montaruli@provincia.bt.it)

Posta Elettronica Certificata: [cultura.sporteturismo.politichesociali@cert.provincia.bt.it](mailto:cultura.sporteturismo.politichesociali@cert.provincia.bt.it);

N.B.= La trasmissione del messaggio può essere considerata posta certificata solo se le caselle del mittente e del destinatario sono entrambe caselle di posta elettronica certificata.



Provincia di Barletta – Andria - Trani  
9° Settore - Cultura – Sport – Turismo – Politiche Sociali

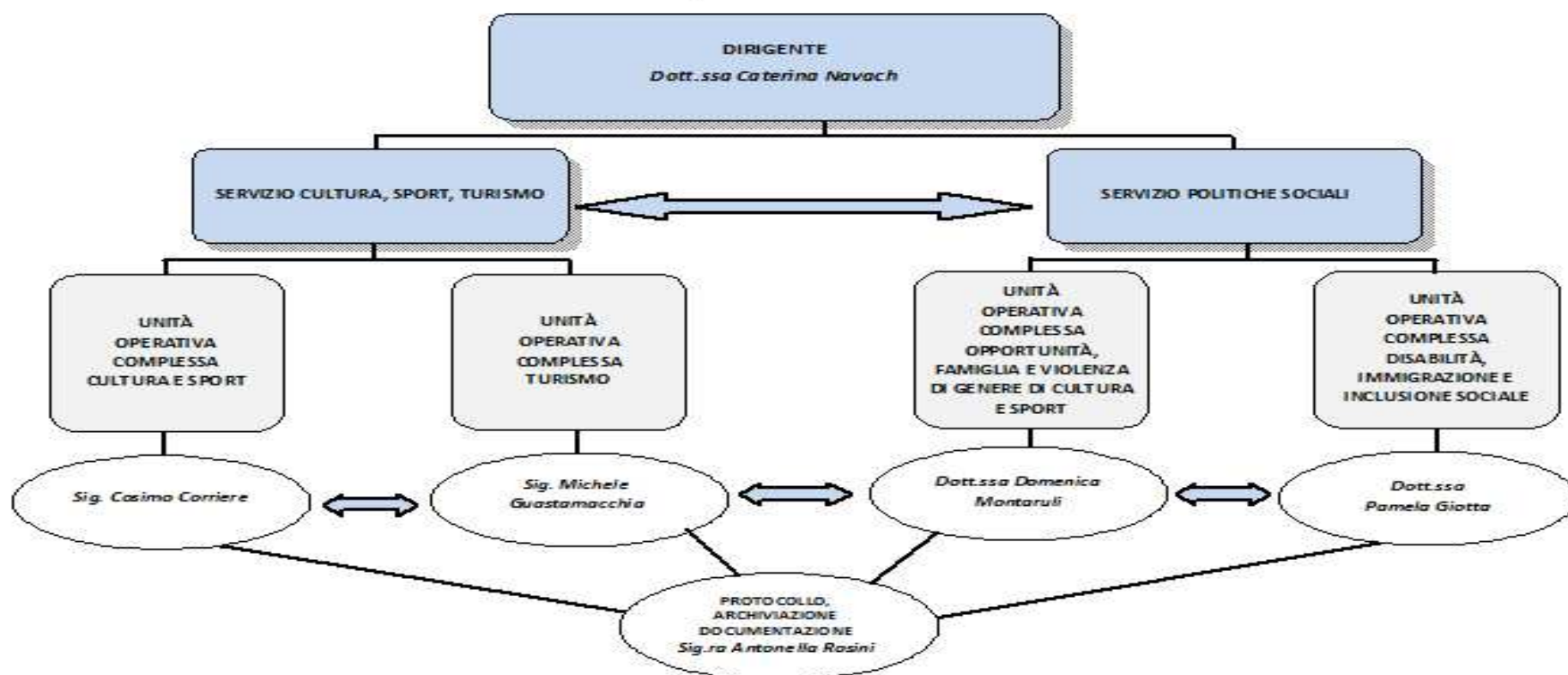

Procedimento Amministrativo: Denominazione	Riferimenti Normativi o Regolamentari	Unità Organizzativa Referente	Responsabile Di Procedimento	Termini di Conclusione Del Procedimento
<p><b><u>ASSISTENZA ALLE PERSONE CON DISABILITA' E ALTRI SERVIZI SOCIALI</u></b></p> <p>- Assistenza ai disabili</p> <p>A. Servizio Di Assistenza Specialistica In Favore Degli Alunni Disabili Delle Scuole Secondarie Di li Grado Della Provincia.</p> <p>A.1. - Servizio Di Assistenza Alla Comunicazione Per Audiolesi.</p> <p>B. Servizio Extrascolastico Domiciliare In Favore Di Alunni Videolesi.</p> <p>C. Inserimento In Istituti Specializzati Di Alunni Audiolesi.</p> <p>D. Servizio Di Trasporto Scolastico Per Gli Alunni Disabili Delle Scuole Secondarie Di li Grado Della Provincia, In Collaborazione Con I Comuni.</p> <p>E. Traduzione In Braille Dei Libri Di Testo Per Alunni Videolesi.</p>	<p>- L. 328/2000</p> <p>- L'art.13 della Legge n. 104/1992 sancisce il diritto alla integrazione scolastica delle persone diversamente abili nelle sezioni e nelle classi di ogni ordine e grado;</p> <p>- l'art. 139 del D. Lgs 31 marzo 1998 n. 112 (Conferimento di funzioni e compiti amministrativi dello Stato alle Regioni e agli Enti Locali, in attuazione del capo I della Legge 15 marzo 1997, n. 59), attribuisce alle Province "i compiti e le funzioni concernenti i servizi di supporto organizzativo del Servizio di istruzione per alunni con handicap o in situazioni di svantaggio";</p> <p>- l'art. 17 della L. R. n. 19/10.07.2006 attribuisce alla Provincia gli interventi in materia di assistenza scolastica e istruzione, con specifico riferimento agli interventi per audiolesi e videolesi;</p> <p>- l'art. 92 del reg. reg. n. 4/2007 definisce tra le prestazioni del Servizio di Integrazione Scolastica il sostegno socio-educativo dei diversamente abili in ambiente scolastico ed extrascolastico;</p> <p>- L. n. 104/1992;</p>	<p>Servizio Politiche Sociali</p> <p>-</p> <p>Unità Operativa Disabilità, Immigrazione e Inclusione Sociale</p>	<p>Dirigente</p>	<p>Servizi attivati su istanza di parte. I tempi di Erogazione sono relativi all'anno scolastico di riferimento e conciliati con i soggetti coinvolti nella concertazione dei Servizi per l'Integrazione Scolastica ( Asl Bt; Scuole, USR).</p>
<p><b><u>Partecipazione alla definizione e all'attuazione dei piani di zona</u></b> ( Attività di Coordinamento Sovra-Ambito)</p>	<p>- L. 328/2000</p> <p>-L. R. n. 19/10.07.2006</p> <p>- reg. reg. n. 4/2007</p> <p>- Deliberazione n. 1534/2013 con la quale la Regione Puglia ha approvato il terzo Piano Regionale delle Politiche Sociali per il triennio 2013-2015</p>	<p>Servizio Politiche Sociali</p> <p>-</p> <p>Unità Operativa Disabilità, Immigrazione e Inclusione Sociale</p> <p>Unità Operativa Pari Opportunità, Famiglia E Violenza Di Genere</p>	<p>Dirigente</p>	<p>Secondo quanto definito dalla Legislazione Regionale e dal Piano Regionale per le Politiche Sociali</p>
<p><b><u>Valorizzazione del patrimonio culturale e sostegno a manifestazioni culturali, sportive, turistiche</u></b></p>	<p>Regolamento approvato con D.C.P. n. 14 del 31/03/2011;</p> <p>-</p> <p>Disposizioni Regionali</p>	<p>SERVIZIO CULTURA, SPORT E TURISMO</p> <p>-</p> <p>U.O.C. CULTURA E SPORT</p> <p>U. O. C. TURISMO</p>	<p>Dirigente</p>	<p>Entro 60 gg. e, comunque, secondo alle disponibilità di Bilancio.</p>

<p><b>Servizi per il Turismo</b></p> <ul style="list-style-type: none"> <li>• verifica possesso requisiti e redazione elenco Agenzie Viaggi della Provincia</li> <li>• Iter istruttorio inerente le strutture ricettive per Classificazione degli standard qualitativi ( L. R. 11/1999)</li> <li>• Riconoscimento requisiti abilitazione direttore tecnico</li> <li>• Iter istruttorio inerente il rilascio delle autorizzazioni, degli aggiornamenti, delle sospensioni e delle revoche alle Agenzie di Viaggio e Turismo( L. R. 34/2007)</li> <li>• Sviluppare e Gestire la comunicazione, le relazioni con il pubblico e l'immagine dell'Ente, privilegiando l'attività di informazione utilizzando il sito istituzionale</li> </ul>	<ul style="list-style-type: none"> <li>• Codice del Turismo Dlgs 79/21.6.2011</li> <li>• L.R. 15.11.2007 n. 34: "Trasferimento alle province della competenza amministrativa in materia di esercizio dell'attività di agenzia di viaggio e turismo" ha delegato alle Province tali competenze."</li> <li>• L.R. 4 dicembre 2001 : Disposizioni di carattere tributario (tasse di concessione regionali per agenzie di viaggio)</li> <li>• D. Lgs. 206/2007</li> </ul>	<p>SERVIZIO CULTURA, SPORT E TURISMO</p> <p>-</p> <p>U. O. C. TURISMO</p>	<p>Dirigente</p>	<p>Entro 60 gg. e, comunque, successivamente alla consegna, al controllo ed integrazione di tutti i documenti giustificativi</p>
<p>Gestione procedimenti su <b><u>Guide e accompagnatori turistici</u></b></p>	<p>L.R. 25 maggio 2013 n. 13 art. 10: Riconoscimento abilitazione all'esercizio dell'attività professionale di guida turistica e o accompagnatore turistico</p>	<p>SERVIZIO CULTURA, SPORT E TURISMO</p> <p>-</p> <p>U. O. C. TURISMO</p>	<p>Dirigente</p>	<p>Nel rispetto dalla Legislazione vigente e delle indicazioni degli organi competenti</p>
<p><b><u>Potenziamento e qualificazione delle Politiche dello Sport</u></b></p>	<p>Legge Regionale n. 4 del 2006</p>	<p>SERVIZIO CULTURA, SPORT E TURISMO</p> <p>-</p> <p>U.O.C. CULTURA E SPORT</p>	<p>Dirigente</p>	<p>Nel rispetto dalla Legislazione vigente e delle indicazioni degli organi competenti</p>
<p><b><u>Piano di Interventi contro la violenza sulle donne e i minori E politiche per la parità di genere</u></b></p>	<p>- L. 328/2000</p> <p>-L. R. n. 19/10.07.2006</p> <p>- reg. reg. n. 4/2007</p> <p>- Deliberazione n. 1534/2013 con la quale la Regione Puglia ha approvato il terzo Piano Regionale delle Politiche Sociali per il triennio 2013-2015</p>	<p>Servizio Politiche Sociali</p> <p>-</p> <p>Unità Operativa Pari Opportunità, Famiglia E Violenza Di Genere</p>	<p>Dirigente</p>	<p>Nel rispetto dalla Legislazione vigente e delle indicazioni degli organi competenti</p>

ASSISTENZA INFANZIA E ALTRI SERVIZI SOCIALI <b>- POLITICHE E ATTIVITA' PER LA FAMIGLIA E I MINORI</b>	- L. 328/2000 - D. Lgs. 31 marzo 1998, n. 112  -L. R. n. 19/10.07.2006 - reg. reg. n. 4/2007  - Deliberazione n. 1534/2013 con la quale la Regione Puglia ha approvato il terzo Piano Regionale delle Politiche Sociali per il triennio 2013-2015	Servizio Politiche Sociali - Unità Operativa Disabilità, Immigrazione e Inclusione Sociale  Unità Operativa Pari Opportunità, Famiglia E Violenza Di Genere	Dirigente	Nel rispetto dalla Legislazione vigente e delle indicazioni degli organi competenti
<b>Iniziativa di mediazione sociale e promozione del dialogo interculturale</b>  SERVIZI SOCIALI E PROGETTI PER: - L'ACCOGLIENZA DEGLI IMMIGRATI; - PER L'INCLUSIONE SOCIALE DEI SOGGETTI SVANTAGGIATI - PER I RIFUGIATI	- L. 328/2000 - D. Lgs. 31 marzo 1998, n. 112  -L. R. n. 19/10.07.2006 - reg. reg. n. 4/2007 - L. 32/2009 - d. LGS 286/1998 e ss.mm.ii.	Servizio Politiche Sociali - Unità Operativa Disabilità, Immigrazione e Inclusione Sociale	Dirigente	Nel rispetto dalla Legislazione vigente e delle indicazioni degli organi competenti
Coordinamento e gestione tirocini in ambito Sociale	Piano delle Performance e Convenzione attivata con l'Università di Bari	Servizio Politiche Sociali - Unità Operativa Disabilità, Immigrazione e Inclusione Sociale - Unità Operativa Pari Opportunità, Famiglia E Violenza Di Genere	Dirigente	Nel rispetto dalla Legislazione vigente e delle indicazioni degli organi competenti
<b>Rete Provinciale delle Biblioteche</b>	convenzione, della durata di 3 anni, con il Ministero per i Beni e le Attività Culturali per l'avvio delle attività inerenti il polo bibliotecario SBN approvato con D.G. P. n. 47 del 20/05/2011. - Delibera di Giunta n. 499 del 31 marzo 2009 della Regione Puglia	SERVIZIO CULTURA, SPORT E TURISMO - U.O.C. CULTURA E SPORT	Dirigente	Nel rispetto dalla Legislazione vigente e delle indicazioni degli organi competenti
<b>Potenziamento e qualificazione delle politiche turistiche e culturali</b>	D. Lgs. 31 marzo 1998, n. 112	SERVIZIO CULTURA, SPORT E TURISMO - U. O. C. TURISMO U.O.C. CULTURA E SPORT	Dirigente	Nel rispetto dalla Legislazione vigente e delle indicazioni degli organi competenti
<b>Area Promozione Della Salute E Del Volontariato</b>	- L. 328/2000 - D. Lgs. 31 marzo 1998, n. 112  -L. R. n. 19/10.07.2006 - reg. reg. n. 4/2007	Servizio Politiche Sociali - Unità Operativa Disabilità, Immigrazione e Inclusione Sociale Unità Operativa Pari Opportunità, Famiglia E Violenza Di Genere	Dirigente	Nel rispetto dalla Legislazione vigente e delle indicazioni degli organi competenti
<b>Attività monitoraggio e raccolta dati - Osservatorio Sociale Provinciale</b>	- L. 328/2000 - L. R. n. 19/10.07.2006 - reg. reg. n. 4/2007	Servizio Politiche Sociali - Unità Operativa Disabilità, Immigrazione e Inclusione Sociale Unità Operativa Pari Opportunità, Famiglia E Violenza Di Genere	Dirigente	Nel rispetto dalla Legislazione vigente e delle indicazioni degli organi competenti
<b>Realizzazione Obiettivi Strategici del Settore 9°</b>	- Art. 169 TUEL; - D. LGS n. 150/2009	Dirigente - Servizio Politiche Sociali - Servizio Cultura, Sport E Turismo	Dirigente	Nel rispetto del Piano delle Performance approvato dall'Ente.

Impegno di spesa e Liquidazione Corsi di Formazione/trasferite del Personale afferente al Settore 9°	d.lgs 165/01,	Dirigente - Servizio Politiche Sociali - Servizio Cultura, Sport E Turismo	Dirigente	Tempestivamente e secondo i fabbisogni formativi nonché, tenendo conto delle esigenze del Settore
Convocazione/ Consultazione Istituti Scolastici e/o rete di partenariato/Ambiti Sociali Territoriali per <b>percorsi di concertazione sui Servizi Sociali</b> di competenza	- L. 328/2000 -L. R. n. 19/10.07.2006 - reg. reg. n. 4/2007 -L. n. 104/1992	Servizio Politiche Sociali - Unità Operativa Disabilità, Immigrazione e Inclusione Sociale Unità Operativa Pari Opportunità, Famiglia E Violenza Di Genere	Dirigente	Entro n. 5 gg. prima della data definita per l'incontro di concertazione
<b>Aggiornamento pagina Web del sito</b> Istituzionale per dare evidenza all'attività di competenza	Linee guida per i <i>siti web</i> della PA e D.LGS. 33/2013	Dirigente - Servizio Politiche Sociali - Servizio Cultura, Sport E Turismo	Dirigente	<i>tempestivamente e secondo le esigenze dei servizi</i>
<b>procedure di affidamento di lavori, servizi e forniture procedure negoziate,</b>	- Art. 125 D.Lgs. n. 163/2006; - regolamento interno lav. Serv. Forn. -art. 57, comma 2, lettere b) e c) e comma 3, lettera b) del .Lgs. n. 163/2006	Dirigente - Servizio Politiche Sociali - Servizio Cultura, Sport E Turismo	Dirigente	Stipula contratto entro 60 giorni dalla data di avvenuta efficacia della aggiudicazione definitiva ai sensi dell'art. 11, commi 8 e 9, del d.lgs. n. 163/06  <i>Per le procedure negoziate si rispettano i tempi definiti nella lettera di incarico tenuto conto delle specifiche situazioni che si vanno di volta in volta a configurare</i>
procedure di <b>liquidazione fatture per forniture servizi</b> vari e per la corresponsione dei corrispettivi inerenti prestazioni	- Art. 125 D.Lgs. n. 163/2006; - regolamento interno lav. Serv. Forn. In economia -servizio economato -art. 2222 codice civile	Dirigente - Servizio Politiche Sociali - Servizio Cultura, Sport E Turismo	Dirigente	30 gg dall'emissione regolare fattura *salvo necessità di integrazioni documentali che il Responsabile del Procedimento provvede a richiedere formalmente al soggetto interessato.
procedimenti collegati agli <b>obblighi di pubblicità</b>	D.LGS. 33/2013	Dirigente - Servizio Politiche Sociali - Servizio Cultura, Sport E Turismo	Dirigente	La tempistica varia a seconda della tipologia dei dati da pubblicare. A tal fine, si rimanda a quella indicata nell'allegato 1 "Obblighi di pubblicazione", alla delibera n. 50/2013 della Civit